



ご入園・ご進級おめでとうございます！

ポカポカ陽気な中、ドキドキの新年度がスタートしました。また一つお兄さんお姉さんになり、すっかり頼もしい顔つきになりました。これからの一年がとても楽しみです。新しい環境になり、緊張や不安もあると思いますが早く園生活に慣れ笑顔が沢山溢れますよう、しっかりサポートしていきたいと思います。

コロナウイルス感染症の影響もあり、引き続き安全管理への御協力をお願いする中ではありますが、子どもたちの安全を第一に考え伸び伸びと過ごせる環境作りに取り組んで参りたいと思いますので、一年間どうぞよろしくお願い致します。気になる事などありましたら、いつでも気軽にお声をかけてくださいね。



4月の予定

- | | |
|----------------|-------------------|
| 1日(金) 入園・進級の集い | 英語教室 |
| 15日(金) 身体測定 | 13日(水)・27日(水) |
| 21日(木) 誕生日会 | れもん組・りんご組 |
| 22日(金) 避難訓練 | |
| 23日(土) 親子遠足 | ※4月に予定されておりました |
| 29日(金) 昭和の日 | 内科健診は6月に延期となりました。 |

体操教室

- | | | |
|-----------|------|----------------|
| 8日(金)午後～ | れもん組 | ※4月の園外保育はコロナ感染 |
| | りんご組 | 拡大防止の観点から中止と致し |
| 15日(金)午前～ | みかん組 | ます。 |
| | れもん組 | |
| | りんご組 | |
| 22日(金)午後～ | れもん組 | |
| | りんご組 | |

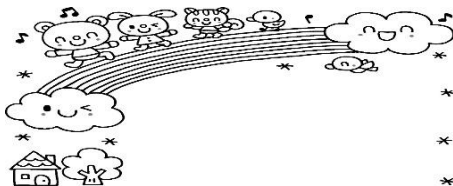

誕生日会について

園では毎月誕生日会を行います。3歳以上児と未満児でそれぞれ集まりその月の誕生者をみんなでお祝いしたり、プレゼントを渡したりします。子ども達の誕生や成長をみんな喜び、楽しくお祝いしたいと思います。今年度も保護者の招待はございません。よろしくお願い致します。

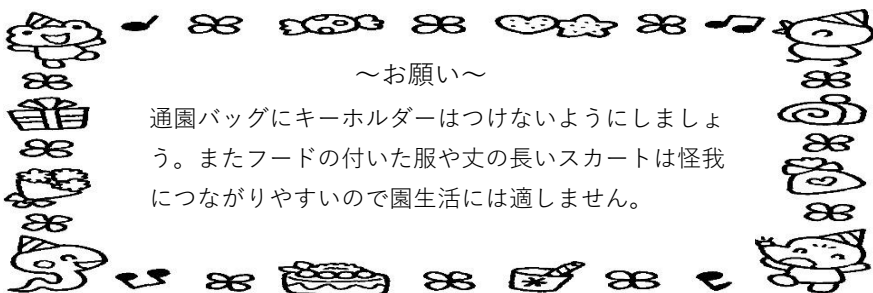

～お願い～

通園バッグにキーホルダーはつけないようにしましょう。またフードの付いた服や丈の長いスカートは怪我につながりやすいので園生活には適しません。

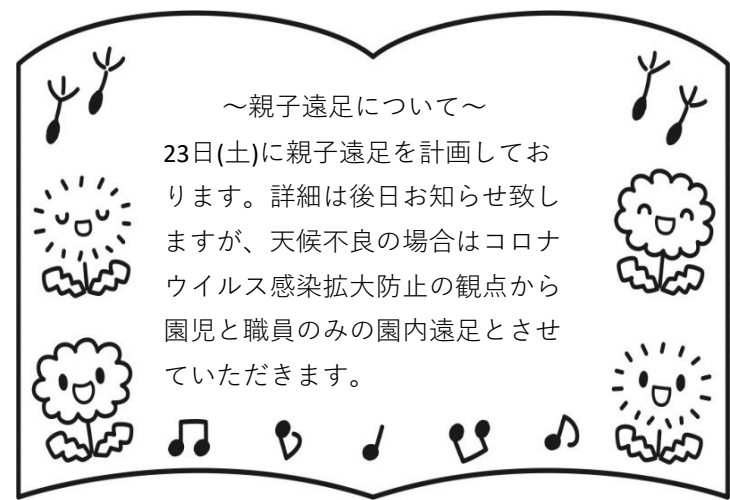

～親子遠足について～

23日(土)に親子遠足を計画しております。詳細は後日お知らせ致しますが、天候不良の場合はコロナウイルス感染拡大防止の観点から園児と職員のための園内遠足とさせていただきます。



今年度からお箸セットと汚れたものを入れる袋は園で準備いたします♪未満児クラスは食用エプロンの準備をお願い致します。わからないことがありましたらなんでもお聞きください♪



5月の予定

- 16日(月) 身体測定
- 19日(木) 誕生日会
- 21日(土) 保育参観・保護者会総会
- 23日(月) 避難訓練

認定こども園青葉保育園
肝属郡東串良町池之原2384-1
TEL 63-5533